DELTAMESS
WASSERZÄHLER WÄRMEZÄHLER

VENTILZÄHLER-INSTALLATIONEN

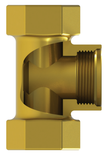

DIN 3500

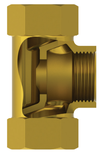

DIN 3512

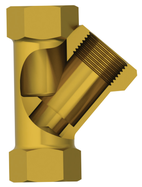

DIN 3502

10473 Standardrosette

10596 Rundstrom G½ inkl. Rosette

10444 Rundstrom M24 inkl. Rosette

10445 Rundstrom M28 inkl. Rosette

10674 Rundstrom M34 inkl. Rosette

10597 Rundstrom G½ inkl. Ros. + 30 mm
10598 Rundstrom G½ inkl. Ros. + 60 mm
10599 Rundstrom G½ inkl. Ros. + 90 mm

10454 Rundstrom M24 inkl. Ros. + 30 mm
10455 Rundstrom M24 inkl. Ros. + 60 mm
10456 Rundstrom M24 inkl. Ros. + 90 mm

10457 Rundstrom M28 inkl. Ros. + 30 mm
10458 Rundstrom M28 inkl. Ros. + 60 mm
10459 Rundstrom M28 inkl. Ros. + 90 mm

10675 Rundstrom M34 inkl. Ros. + 30 mm
10676 Rundstrom M34 inkl. Ros. + 60 mm
10677 Rundstrom M34 inkl. Ros. + 90 mm

10477 Zubehör Koax-Schlüssel VZ

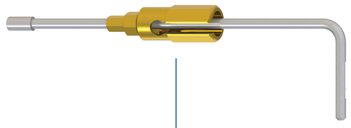

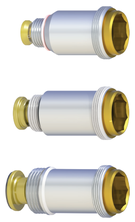

10024 Geradsitz G½ inkl. Rosette

10025 Geradsitz G¾ inkl. Rosette

10026 Geradsitz G1 inkl. Rosette

10087 Geradsitz G½ inkl. Ros. + 30 mm
10088 Geradsitz G½ inkl. Ros. + 60 mm
10089 Geradsitz G½ inkl. Ros. + 90 mm

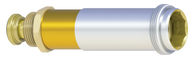

10090 Geradsitz G¾ inkl. Ros. + 30 mm
10091 Geradsitz G¾ inkl. Ros. + 60 mm
10092 Geradsitz G¾ inkl. Ros. + 90 mm

10093 Geradsitz G1 inkl. Ros. + 30 mm
10094 Geradsitz G1 inkl. Ros. + 60 mm
10095 Geradsitz G1 inkl. Ros. + 90 mm

10099 Zubehör Schlüssel VZ

10182 Schrägsitz G½

10183 Schrägsitz G¾

10184 Schrägsitz G1

10452 Vormontage Koax-VZ mit Keramikscheibenabsperrventil

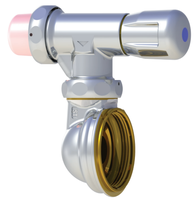

11138 Messkapsel Koax G2 smart i OMS
Q_3 2,5 m³/h – T30
digitaler Wasserzähler mit integriertem Funk
11139 Messkapsel Koax G2 smart i OMS
Q_3 2,5 m³/h – T90 kalt & warm
digitaler Wasserzähler mit integriertem Funk
11161 Messkapsel Koax G2 smart M
Q_3 2,5 m³/h – T90 kalt & warm
funkvorbereitet

10519 Zubehör Koax-Zylinder chrom

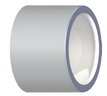

11158 Ventilzähler TKS smart M
Q_3 2,5 m³/h – T90 kalt & warm
funkvorbereitet

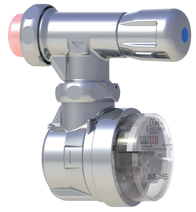

10424 Vormontage Eckgehäuse VZ-V mit Keramikscheibenabsperrventil

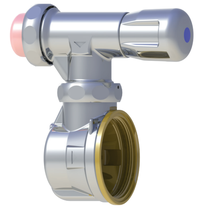

11134 Messkapsel für DM1 smart i OMS
Q_3 2,5 m³/h - T30
digitaler Wasserzähler mit integriertem Funk
11135 Messkapsel für DM1 smart i OMS
Q_3 2,5 m³/h - T90 kalt & warm
digitaler Wasserzähler mit integriertem Funk
11155 Messkapsel TKS smart M
Q_3 2,5 m³/h - T90 kalt & warm
funkvorbereitet

DELTAMESS DWWF GmbH * Sebenter Weg 42 * 23758 Oldenburg * Tel.: 04361 / 51 14 - 0 * Fax: 04361 / 51 14 - 88 * info@deltamess.de * www.deltamess.de

DVGW CERT

sanitär heizung klima
Gewährleistungs-partner des ZVSHK

KE-M003-10.2024